

Projekt Techniczny

UWAGI I OZNACZENIA

WSZYSTKIE WYMIARY PRZED WYKONANIEM SPRAWDZIĆ NA BUDOWIE

PODCIĄG W OSI 3

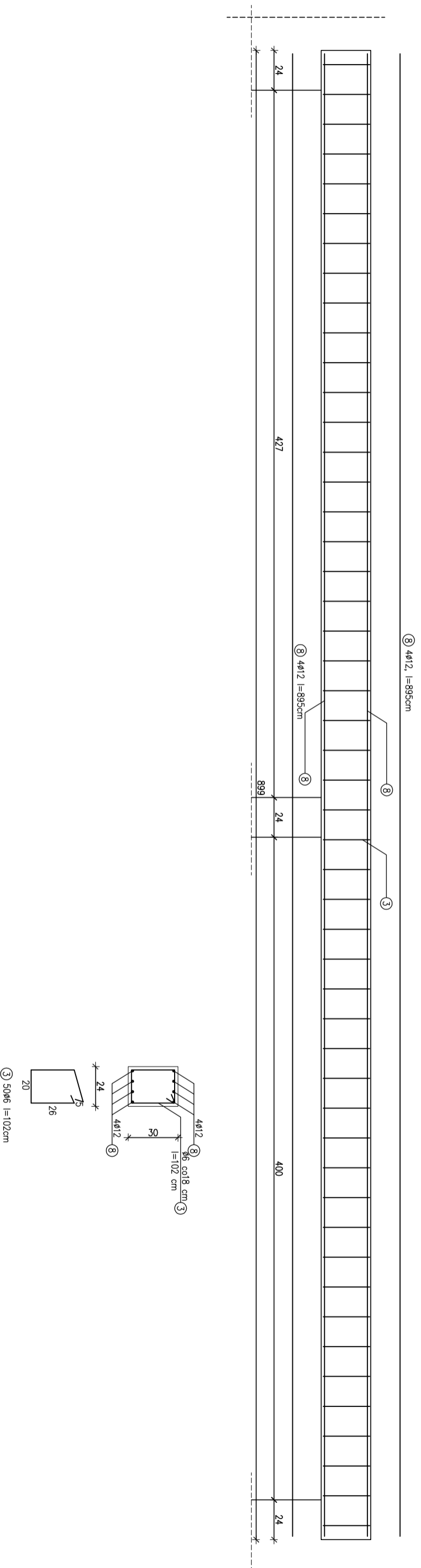

Stal A III
Betón C 20/25

SEVIER

SEVIER S.P. z o.o.
ul. Ziela 75A/7, 00-819 Warszawa
tlf: 739394530, KRS 0000864124
biuro regionalne
ul. Sienkiewicza 28/1, 06-400 Ciechanów

Temat opracowania:
Budowa budynku gospodarczego z garażem.

Lokalizacja inwestycji:
**09-130 Baboszewo, Gószczyce Poświętne
oprac. działka nr 142003_2.0015.46/6 obręb Gószczyce Poświętne,
powiat Płońsk, gmina Baboszewo**

Inwestor:
**Aneta Ziegler-Cwalina, Artur Cwalina
ul. W. Witosa 61A/74
06-400 Ciechanów**

Nazwa rysunku:
Zbrojenie elementów żelbetonowych - podciąg w osi 3

Skala:
1:25

Data:
09.2025

Brzoza :
Konstrukcja

Nr rys.
K-05

Projektował:

tech. bud. Janusz Talarak
w spec. konstrukcyjno - inżynierskiej upr. nr 218Ww/74

Podpis:

Opracował:

inż. Luona Agnieszka Krupnińska
w spec. konstrukcyjno-budowlanej i architektonicznej

Podpis: